

¿Cómo puedo conseguir más información sobre el IMIB, como su actividad científica, servicios de apoyo, convocatorias, noticias, etc.?

Visitando su página web: [www.imib.es](http://www.imib.es)

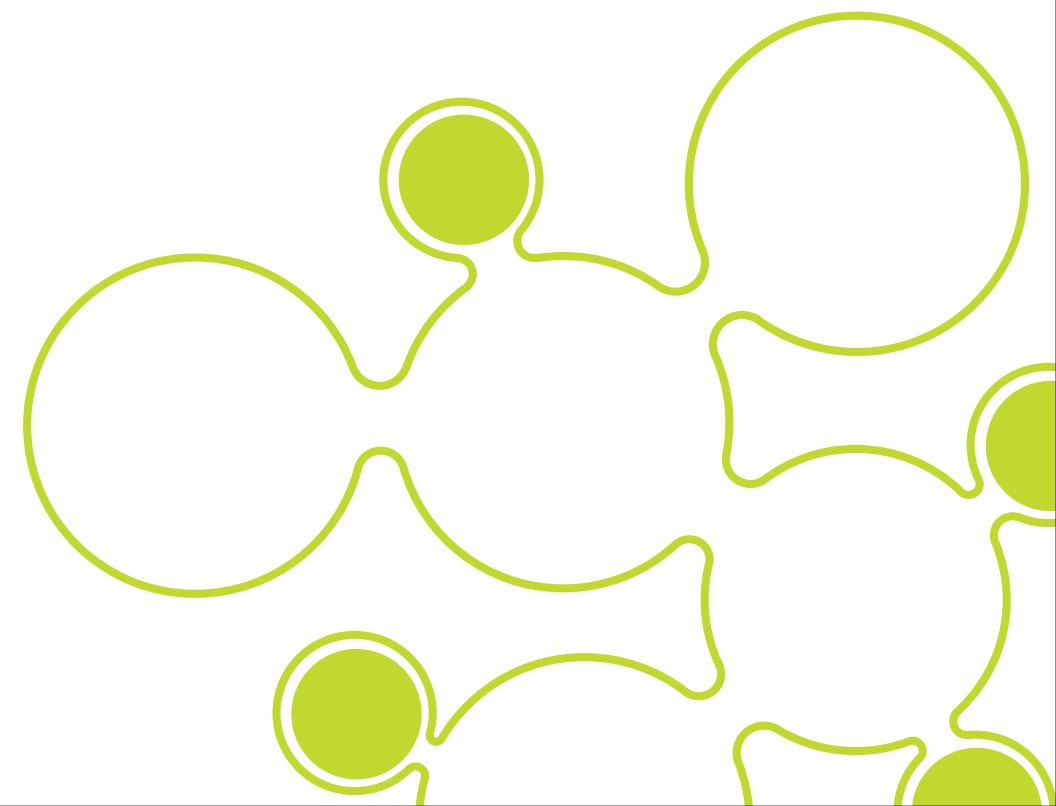

## ¿Qué es el Instituto Murciano de Investigación Biosanitaria (IMIB)?

El IMIB es la unión de investigadores del ámbito biosanitario que pertenecen al Servicio Murciano de Salud y/o a las Universidades de la Región de Murcia.

El IMIB es el resultado de un convenio de colaboración entre los siguientes organismos:

- Consejería de Sanidad y Política Social.
- Consejería de Universidades, Empresa e Investigación.
- Servicio Murciano de Salud (SMS).
- Universidad de Murcia (UMU).
- Universidad Politécnica de Cartagena (UPCT).
- Fundación para la Formación e Investigación Sanitarias de la Región de Murcia (FFIS).

## ¿Cuál es la relación entre el IMIB y la FFIS?

La cobertura jurídica del IMIB la proporciona la FFIS. Una parte de esta fundación, específica, perfectamente delimitada y únicamente dedicada al apoyo de la investigación, constituye el órgano de gestión del IMIB. Esta parte de la FFIS depende exclusivamente de los órganos de gobierno y gestión del IMIB.

## ¿Cuáles son los objetivos del IMIB?

El objetivo fundamental del IMIB es generar conocimiento que revierta en la salud y la calidad de vida de la población.

Para ello, el IMIB:

- Potenciará la colaboración entre sus investigadores, favoreciendo la investigación translacional.

- Promoverá la formación de sus investigadores en ese tipo de investigación.
- Adecuará espacios de trabajo y servicios comunes de apoyo a los investigadores.
- Proporcionará estructuras y herramientas eficientes de gestión de la investigación, para conseguir un adecuado desarrollo de las actividades de sus investigadores, así como un correcto seguimiento y evaluación de las mismas.
- Impulsará y fortalecerá alianzas con instituciones del ámbito de la investigación biosanitaria, tanto académicas como empresariales, a nivel nacional e internacional.

## ¿Cuál es la estructura de IMIB?

La estructura del IMIB es la siguiente:



## ¿Qué órganos dirigen el día a día del IMIB?

Aunque la Junta de Gobierno y el Comité Permanente del IMIB están por encima en la estructura de decisión, los órganos que gobiernan el día a día del IMIB son:

- **Consejo de Dirección.** Es el órgano ejecutivo y está formado por: Director, Subdirector Científico, Subdirector Técnico, Director Gerente del Hospital Clínico Universitario Virgen de la Arrixaca, y un representante de los Coordinadores de las siete Áreas de Investigación.
- **Comité Científico Interno.** Es un órgano consultivo y está constituido por los coordinadores de las Áreas de Investigación así como por representantes de los hospitales Virgen de la Arrixaca, Morales Meseguer y Santa Lucía.

## ¿Cuáles son las 7 Áreas de Investigación?

Las siete Áreas de Investigación, que contienen a los 44 grupos del IMIB son:

1. Hematología y Oncología Clínico-Experimental. Genética Clínica
2. Enfermedades Cardiovasculares y Respiratorias
3. Enfermedades Digestivas y Endocrino-Metabólicas
4. Neurociencias y Órganos de los Sentidos
5. Epidemiología, Salud Pública y Servicios de Salud
6. Inmunología, Microbiología y Enfermedades Infecciosas
7. Biotecnología. Aplicaciones Sanitarias de Biociencias

Además de estas Áreas, el IMIB dispone de algunos servicios centrales de apoyo a la investigación.